



“Trayectoria investigadora”

Alberto Villena Cortés

Vicerrectorado de Investigación

Universidad de León

Avda. de la Facultad, nº 25

24071 LEÓN

teléfono: 987291637

fax 987291638

E-mail: recvi@unileon.es



¿Qué es un investigador?

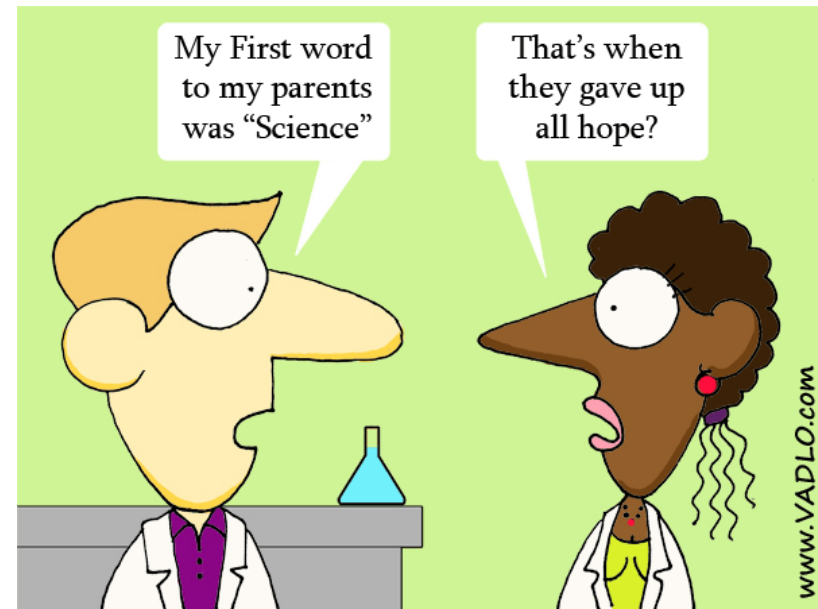

***QUIERO DEDICARME A LA
INVESTIGACIÓN***

¿Qué es un investigador?

- Ley 14/2011, de 1 de junio, de la Ciencia, la Tecnología y la Innovación
 - Artículo 13. *Personal investigador*.
 - ... el que lleva a cabo una actividad investigadora, entendida como el **trabajo creativo realizado de forma sistemática para:**
 - incrementar el volumen de conocimientos,..
 - el uso de esos conocimientos para crear nuevas aplicaciones,
 - su transferencia,
 - y su divulgación.

¿Cuándo,
cómo,
dónde,
con quién,
con qué?



© Toons4Biz • www.ClipartOf.com/7526

***QUIERO DEDICARME A LA
INVESTIGACIÓN***

- **¿Cuándo?**



Formación investigadora

Formación académica

Predocctoral

Posdoc.

Licenciatura / Grado

Máster

Doctorado

- **¿Cómo?**

Prácticas académicas

Trabajo fin de Grado

Tesina

Trabajo fin
de máster

Tesis
doctoral

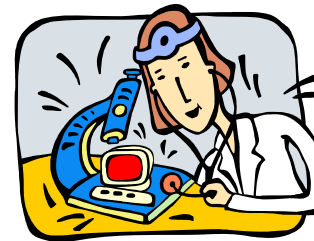

- ¿Cómo?



- ¿Dónde?

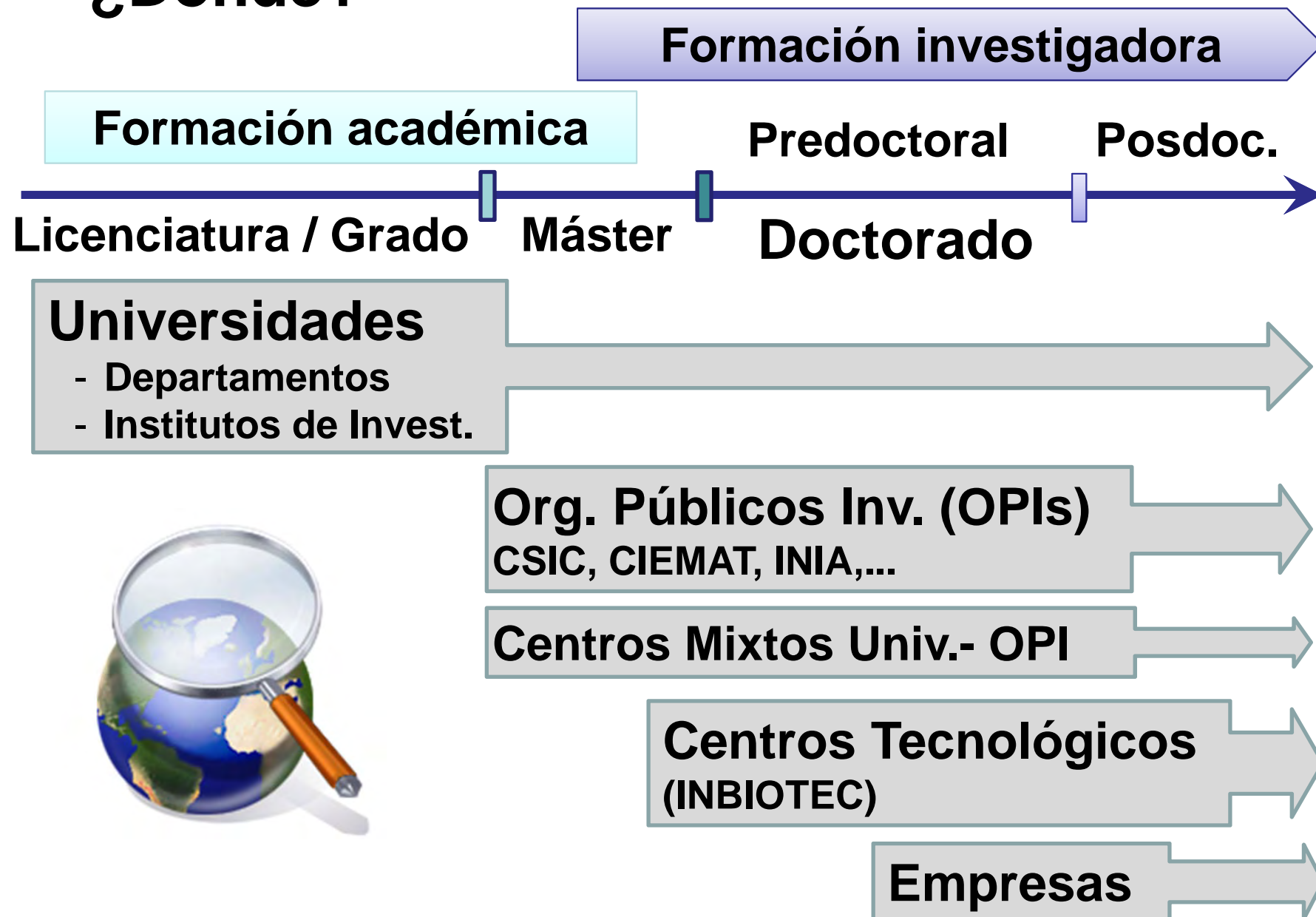

- ¿Con quién?



- ¿Con qué? (1)



- ¿Con qué? (2)

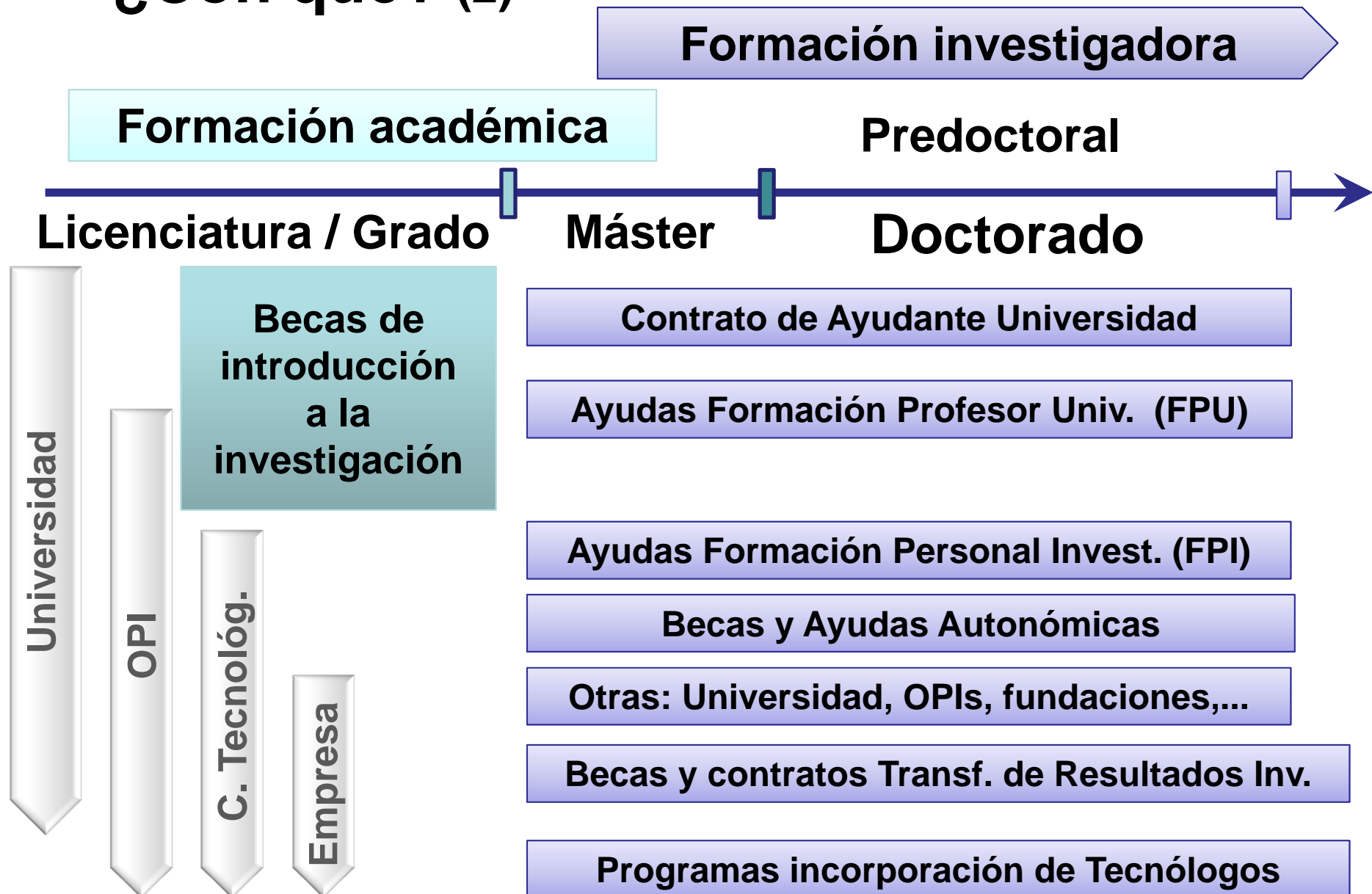

Becas y Ayudas Predoctorales

- Universidad

Introducción a la investigación

- Becas de Colaboración con Departamentos (1 curso)
- Estancias de Verano en Grupos de Investigación (2 meses)

Predoctorales

- Contrato de Ayudante de Universidad Máximo 5 años
 - Por área de conocimiento. Docencia (60 horas)
 - Ayudas FPU - Plan Nacional de I+D+I
 - Ayudas FPI - Plan Nacional de I+D+I
 - Becas FPI de la Universidad (*FPI-ULE*)
- } 2 años beca
2 años contrato
- Ayudas de PIRTU de la Junta CyL 4 años contrato
 - Docencia opcional

Becas y Ayudas Predoctorales

- OPIs: CSIC, INIA

Introducción a la investigación

- CSIC: Becas de la Junta Ampliación de Estudios (JAE) Intro (verano 2 meses)

Predoctorales

- Programa CSIC JAE Predoctoral
 - Por líneas de investigación prioritarias
 - Ayudas FPI - INIA
 - Por proyecto de investigación
 - Ayudas FPI - Plan Nacional de I+D+I
 - Por proyecto de investigación
- 2 años beca
2 años contrato
- Ayudas de PIRTU de la Junta CyL
 - Docencia opcional
- 4 años contrato

Becas y Ayudas Posdoctorales

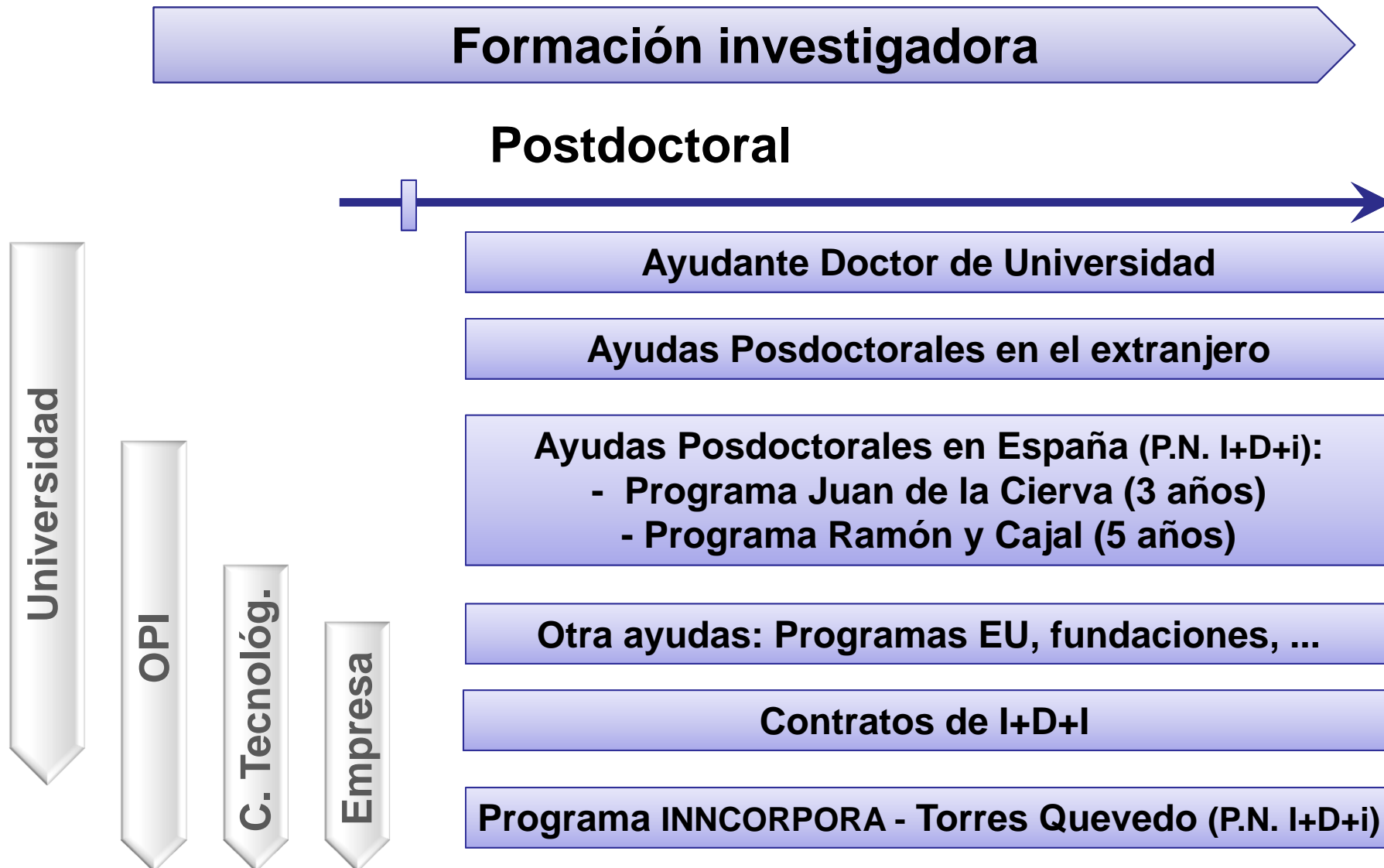

Carrera profesional investigadora en España

Contrato laboral

- Universidad y OPIs:
 - Contrato predoctoral
 - Programa de doctorado
 - Anual, máximo 4 años
 - Contrato de acceso al Sistema de Ciencia, Tecnología e Innovación:
 - Doctor
 - Anual, máx. 5 años
 - Evaluación a partir del 2º
- Universidad:
 - Ayudante
 - Ayudante doctor
 - Profesor contratado doctor

Funcionario (doctores)

- OPIs:
 - Profesor de Investigación
 - Investigador Científico
 - Científico Titular
- Universidad:
 - Profesor Titular
 - Profesor Catedrático

Documento y sitios de interés

- Estatuto del Personal Investigador en Formación
 - http://www.boe.es/aeboe/consultas/bases_datos/doc.php?id=BOE-A-2006-1703
- Carta Europea del Investigador
 - http://ec.europa.eu/eracareers/pdf/eur_21620_es-en.pdf
- Federación de Jóvenes Investigadores
 - <http://precarios.org/>